

Kopia mapy ewidencyjnej
Skala 1:5000

Województwo: 30 - wielkopolskie
Powiat: 3001 - chodzieski
Jednostka ewidencyjna: 300104_5 - MARGONIN - OBSZAR WIEJSKI
Obręb ewidencyjny: 0009 - RADWANKI
Arkusz ewidencyjny: 2
Działka nr: 547
Stan na dzień: dn. 24-09-2020 r.
Nr Kancelaryjny: GN.6621.1.1590.2020

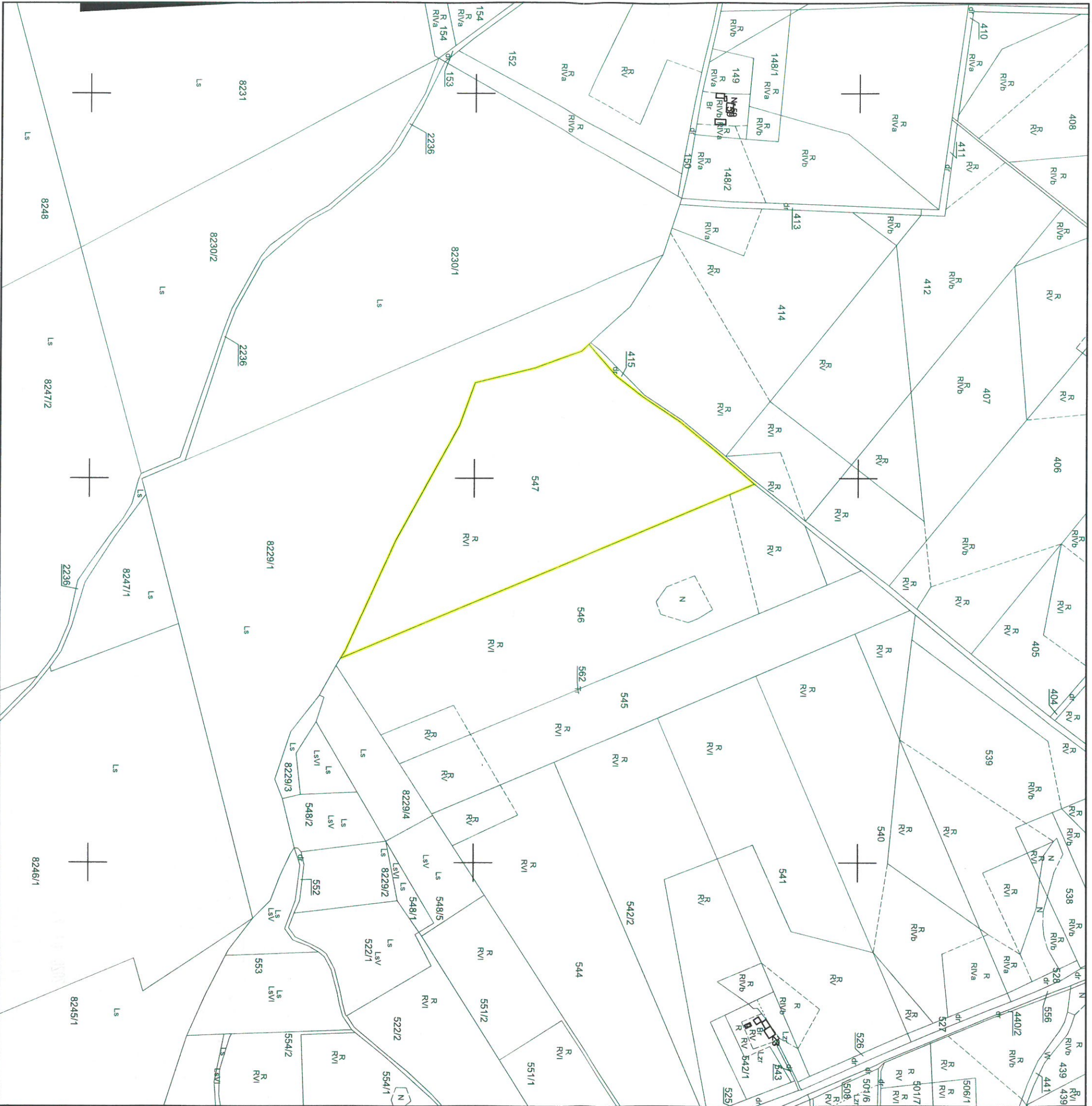

Wykonał
Karolina Nowicka
Karolina Nowicka

Wykazano na mapie ewidencyjnej granice nieruchomości w całości
(w części dotyczącej grunty z datą 9...
Przejście z ewidencyjnej granicy grunty nie były ustalane
w wyniku porównania rozgraniczeniowego granic i powierzchni
nieruchomości mogą być zmiennie.